

ОПИСАНИЕ МЕСТОПОЛОЖЕНИЯ ГРАНИЦ

публичного сервитута в отношении земель и земельных участков в целях реконструкции и эксплуатации объекта электросетевого хозяйства федерального значения ВЛ 750 кВ «Курская АЭС – Новобрянская»

(наименование объекта, местоположение границ которого описано (далее - объект))

Раздел 1

Сведения об объекте

Сведения об объекте		
№ п/п	Характеристики объекта	Описание характеристик
1	2	3
1	Местоположение объекта	Курская область, Курчатовский район, Макаровский сельсовет, город Курчатов (городской округ)
2	Площадь объекта +/- величина погрешности определения площади (Р+/- Дельта Р)	338048 кв.м ± 119 кв.м
3	Иные характеристики объекта	Публичный сервитут, установленный в отношении земель и земельных участков в целях реконструкции и эксплуатации объекта электросетевого хозяйства федерального значения ВЛ 750 кВ «Курская АЭС – Новобрянская», в соответствии с положением части 1 статьи 39.37 Земельного кодекса Российской Федерации от 25.10.2001 N 136-ФЗ, сроком действия 49 лет в интересах Публичного акционерного общества "Федеральная сетевая компания Единой энергической системы", ОГРН 1024701893336, ИНН 4716016979, адрес 121353, г. Москва, вн.тер.г. муниципальный округ Можайский, ул. Беловежская, д. 4, тел. 8-800- 200-18-81, info@fsk-ees.ru

Раздел 2

Сведения о местоположении границ объекта					
1. Система координат <u>МСК-46, зона 1</u>					
2. Сведения о характерных точках границ объекта					
Обозначение характерных точек границ	Координаты, м		Метод определения координат характерной точки	Средняя квадратическая погрешность положения характерной точки (M_t), м	Описание обозначения точки на местности (при наличии)
	X	Y			
1	2	3	4	5	6
1	414493.28	1256975.09	Аналитический метод	0.10	закрепление отсутствует
2	414465.13	1257000.47	Аналитический метод	0.10	закрепление отсутствует
3	414388.50	1256920.41	Аналитический метод	0.10	закрепление отсутствует
4	414378.78	1256929.07	Аналитический метод	0.10	закрепление отсутствует
5	414376.24	1256925.15	Аналитический метод	0.10	закрепление отсутствует
6	414373.84	1256926.26	Аналитический метод	0.10	закрепление отсутствует
7	414364.90	1256907.04	Аналитический метод	0.10	закрепление отсутствует
8	414360.28	1256909.09	Аналитический метод	0.10	закрепление отсутствует
9	414126.44	1256406.74	Аналитический метод	0.10	закрепление отсутствует
10	414018.86	1256175.59	Аналитический метод	0.10	закрепление отсутствует
11	414034.05	1256146.60	Аналитический метод	0.10	закрепление отсутствует
12	414034.58	1256122.15	Аналитический метод	0.10	закрепление отсутствует
13	414066.91	1256122.85	Аналитический метод	0.10	закрепление отсутствует
14	414095.88	1256067.38	Аналитический метод	0.10	закрепление отсутствует
15	414204.27	1255859.62	Аналитический метод	0.10	закрепление отсутствует
16	414184.09	1255817.23	Аналитический метод	0.10	закрепление отсутствует
17	414228.21	1255732.64	Аналитический метод	0.10	закрепление отсутствует
18	414234.62	1255724.30	Аналитический метод	0.10	закрепление отсутствует
19	414243.49	1255718.64	Аналитический метод	0.10	закрепление отсутствует
20	414247.43	1255717.03	Аналитический метод	0.10	закрепление отсутствует
21	414265.53	1255738.08	Аналитический метод	0.10	закрепление отсутствует
22	414295.26	1255710.79	Аналитический метод	0.10	закрепление отсутствует
23	414387.33	1255680.05	Аналитический метод	0.10	закрепление отсутствует
24	414365.49	1255668.57	Аналитический метод	0.10	закрепление отсутствует
25	414402.16	1255653.52	Аналитический метод	0.10	закрепление отсутствует
26	414414.16	1255662.27	Аналитический метод	0.10	закрепление

					отсутствует
27	414417.93	1255652.14	Аналитический метод	0.10	закрепление отсутствует
28	414415.61	1255648.00	Аналитический метод	0.10	закрепление отсутствует
29	414425.33	1255644.01	Аналитический метод	0.10	закрепление отсутствует
30	414436.10	1255670.41	Аналитический метод	0.10	закрепление отсутствует
31	414444.41	1255676.69	Аналитический метод	0.10	закрепление отсутствует
32	414484.75	1255660.14	Аналитический метод	0.10	закрепление отсутствует
33	414465.74	1255640.19	Аналитический метод	0.10	закрепление отсутствует
34	414459.97	1255629.79	Аналитический метод	0.10	закрепление отсутствует
35	414567.49	1255585.65	Аналитический метод	0.10	закрепление отсутствует
36	414704.12	1255528.78	Аналитический метод	0.10	закрепление отсутствует
37	414749.46	1255536.44	Аналитический метод	0.10	закрепление отсутствует
38	414767.17	1255543.13	Аналитический метод	0.10	закрепление отсутствует
39	414800.72	1255529.17	Аналитический метод	0.10	закрепление отсутствует
40	414771.33	1255521.86	Аналитический метод	0.10	закрепление отсутствует
41	414734.80	1255516.00	Аналитический метод	0.10	закрепление отсутствует
42	415250.41	1255301.34	Аналитический метод	0.10	закрепление отсутствует
43	415548.93	1255174.32	Аналитический метод	0.10	закрепление отсутствует
44	415564.91	1255171.24	Аналитический метод	0.10	закрепление отсутствует
45	415849.38	1255179.57	Аналитический метод	0.10	закрепление отсутствует
46	415871.81	1255180.23	Аналитический метод	0.10	закрепление отсутствует
47	415877.54	1255217.82	Аналитический метод	0.10	закрепление отсутствует
48	415902.05	1255218.54	Аналитический метод	0.10	закрепление отсутствует
49	415902.53	1255204.59	Аналитический метод	0.10	закрепление отсутствует
50	415916.64	1255205.06	Аналитический метод	0.10	закрепление отсутствует
51	415921.28	1255203.20	Аналитический метод	0.10	закрепление отсутствует
52	416345.22	1255216.21	Аналитический метод	0.10	закрепление отсутствует
53	416727.38	1255018.69	Аналитический метод	0.10	закрепление отсутствует
54	416730.25	1255017.21	Аналитический метод	0.10	закрепление отсутствует
55	416738.72	1255033.52	Аналитический метод	0.10	закрепление отсутствует
56	416754.19	1255025.61	Аналитический метод	0.10	закрепление отсутствует
57	416773.16	1255063.03	Аналитический метод	0.10	закрепление отсутствует
58	416757.99	1255070.95	Аналитический метод	0.10	закрепление отсутствует
59	416744.06	1255078.22	Аналитический метод	0.10	закрепление отсутствует
60	416657.00	1255123.65	Аналитический метод	0.10	закрепление

					отсутствует
61	416582.61	1255162.47	Аналитический метод	0.10	закрепление отсутствует
62	416410.23	1255252.51	Аналитический метод	0.10	закрепление отсутствует
63	416414.75	1255272.54	Аналитический метод	0.10	закрепление отсутствует
64	416372.34	1255282.15	Аналитический метод	0.10	закрепление отсутствует
65	416373.08	1255285.42	Аналитический метод	0.10	закрепление отсутствует
66	416361.51	1255288.04	Аналитический метод	0.10	закрепление отсутствует
67	416349.96	1255290.66	Аналитический метод	0.10	закрепление отсутствует
68	416347.24	1255278.64	Аналитический метод	0.10	закрепление отсутствует
69	416249.28	1255275.79	Аналитический метод	0.10	закрепление отсутствует
70	415966.19	1255267.43	Аналитический метод	0.10	закрепление отсутствует
71	415965.98	1255273.73	Аналитический метод	0.10	закрепление отсутствует
72	415923.99	1255272.33	Аналитический метод	0.10	закрепление отсутствует
73	415923.88	1255275.69	Аналитический метод	0.10	закрепление отсутствует
74	415897.83	1255274.62	Аналитический метод	0.10	закрепление отсутствует
75	415899.77	1255284.34	Аналитический метод	0.10	закрепление отсутствует
76	415897.24	1255302.97	Аналитический метод	0.10	закрепление отсутствует
77	415850.17	1255301.47	Аналитический метод	0.10	закрепление отсутствует
78	415579.13	1255292.79	Аналитический метод	0.10	закрепление отсутствует
79	415294.99	1255408.42	Аналитический метод	0.10	закрепление отсутствует
80	414972.03	1255542.88	Аналитический метод	0.10	закрепление отсутствует
81	414899.08	1255573.25	Аналитический метод	0.10	закрепление отсутствует
82	414859.19	1255549.25	Аналитический метод	0.10	закрепление отсутствует
83	414822.04	1255564.71	Аналитический метод	0.10	закрепление отсутствует
84	414870.67	1255585.07	Аналитический метод	0.10	закрепление отсутствует
85	414612.08	1255692.74	Аналитический метод	0.10	закрепление отсутствует
86	414558.36	1255715.44	Аналитический метод	0.10	закрепление отсутствует
87	414556.52	1255714.02	Аналитический метод	0.10	закрепление отсутствует
88	414520.80	1255690.61	Аналитический метод	0.10	закрепление отсутствует
89	414490.48	1255703.42	Аналитический метод	0.10	закрепление отсутствует
90	414512.16	1255726.16	Аналитический метод	0.10	закрепление отсутствует
91	414520.04	1255731.63	Аналитический метод	0.10	закрепление отсутствует
92	414482.36	1255747.55	Аналитический метод	0.10	закрепление отсутствует
93	414452.37	1255733.36	Аналитический метод	0.10	закрепление отсутствует
94	414303.34	1255795.77	Аналитический метод	0.10	закрепление

					отсутствует
95	414299.67	1255799.11	Аналитический метод	0.10	закрепление отсутствует
96	414290.61	1255815.80	Аналитический метод	0.10	закрепление отсутствует
97	414298.77	1255837.09	Аналитический метод	0.10	закрепление отсутствует
98	414303.96	1255845.28	Аналитический метод	0.10	закрепление отсутствует
99	414222.27	1256000.33	Аналитический метод	0.10	закрепление отсутствует
100	414212.79	1255990.86	Аналитический метод	0.10	закрепление отсутствует
101	414208.09	1255975.31	Аналитический метод	0.10	закрепление отсутствует
102	414236.85	1255928.06	Аналитический метод	0.10	закрепление отсутствует
103	414227.89	1255909.23	Аналитический метод	0.10	закрепление отсутствует
104	414133.28	1256088.75	Аналитический метод	0.10	закрепление отсутствует
105	414096.85	1256157.98	Аналитический метод	0.10	закрепление отсутствует
106	414096.65	1256164.00	Аналитический метод	0.10	закрепление отсутствует
107	414100.66	1256164.08	Аналитический метод	0.10	закрепление отсутствует
108	414100.12	1256190.98	Аналитический метод	0.10	закрепление отсутствует
109	414093.17	1256190.83	Аналитический метод	0.10	закрепление отсутствует
110	414166.18	1256345.25	Аналитический метод	0.10	закрепление отсутствует
111	414217.36	1256453.51	Аналитический метод	0.10	закрепление отсутствует
112	414226.65	1256449.17	Аналитический метод	0.10	закрепление отсутствует
113	414244.82	1256488.13	Аналитический метод	0.10	закрепление отсутствует
114	414248.45	1256486.44	Аналитический метод	0.10	закрепление отсутствует
115	414258.47	1256507.92	Аналитический метод	0.10	закрепление отсутствует
116	414245.74	1256513.86	Аналитический метод	0.10	закрепление отсутствует
117	414278.01	1256583.02	Аналитический метод	0.10	закрепление отсутствует
118	414290.68	1256577.13	Аналитический метод	0.10	закрепление отсутствует
119	414300.68	1256598.62	Аналитический метод	0.10	закрепление отсутствует
120	414297.06	1256600.30	Аналитический метод	0.10	закрепление отсутствует
121	414321.64	1256652.90	Аналитический метод	0.10	закрепление отсутствует
122	414327.72	1256689.81	Аналитический метод	0.10	закрепление отсутствует
123	414373.96	1256789.12	Аналитический метод	0.10	закрепление отсутствует
124	414397.57	1256839.91	Аналитический метод	0.10	закрепление отсутствует
125	414406.65	1256835.59	Аналитический метод	0.10	закрепление отсутствует
126	414424.12	1256873.22	Аналитический метод	0.10	закрепление отсутствует
127	414427.75	1256871.52	Аналитический метод	0.10	закрепление отсутствует
128	414430.10	1256876.62	Аналитический метод	0.10	закрепление

					отсутствует
129	414439.08	1256895.93	Аналитический метод	0.10	закрепление отсутствует
130	414429.87	1256900.22	Аналитический метод	0.10	закрепление отсутствует
1	414493.28	1256975.09	Аналитический метод	0.10	закрепление отсутствует

3. Сведения о характерных точках части (частей) границы объекта

Обозначение характерных точек части границы	Координаты, м		Метод определения координат характерной точки	Средняя квадратическая погрешность положения характерной точки (M_t), м	Описание обозначения точки на местности (при наличии)
	X	Y			
1	2	3	4	5	6
-	-	-	-	-	-

Текстовое описание местоположения границ объекта		
Прохождение границы		Описание прохождения границы
от точки	до точки	
1	2	3
1	2	–
2	3	–
3	4	–
4	5	–
5	6	–
6	7	–
7	8	–
8	9	–
9	10	–
10	11	–
11	12	–
12	13	–
13	14	–
14	15	–
15	16	–
16	17	–
17	18	–
18	19	–
19	20	–
20	21	–
21	22	–
22	23	–
23	24	–
24	25	–
25	26	–
26	27	–
27	28	–
28	29	–
29	30	–
30	31	–
31	32	–
32	33	–
33	34	–
34	35	–
35	36	–
36	37	–
37	38	–
38	39	–
39	40	–
40	41	–
41	42	–
42	43	–
43	44	–
44	45	–
45	46	–
46	47	–
47	48	–
48	49	–
49	50	–
50	51	–
51	52	–
52	53	–

53	54	-
54	55	-
55	56	-
56	57	-
57	58	-
58	59	-
59	60	-
60	61	-
61	62	-
62	63	-
63	64	-
64	65	-
65	66	-
66	67	-
67	68	-
68	69	-
69	70	-
70	71	-
71	72	-
72	73	-
73	74	-
74	75	-
75	76	-
76	77	-
77	78	-
78	79	-
79	80	-
80	81	-
81	82	-
82	83	-
83	84	-
84	85	-
85	86	-
86	87	-
87	88	-
88	89	-
89	90	-
90	91	-
91	92	-
92	93	-
93	94	-
94	95	-
95	96	-
96	97	-
97	98	-
98	99	-
99	100	-
100	101	-
101	102	-
102	103	-
103	104	-
104	105	-
105	106	-
106	107	-
107	108	-
108	109	-
109	110	-

110	111	-
111	112	-
112	113	-
113	114	-
114	115	-
115	116	-
116	117	-
117	118	-
118	119	-
119	120	-
120	121	-
121	122	-
122	123	-
123	124	-
124	125	-
125	126	-
126	127	-
127	128	-
128	129	-
129	130	-
130	1	-



**Макаровский сельсовет
Курчатовского района**

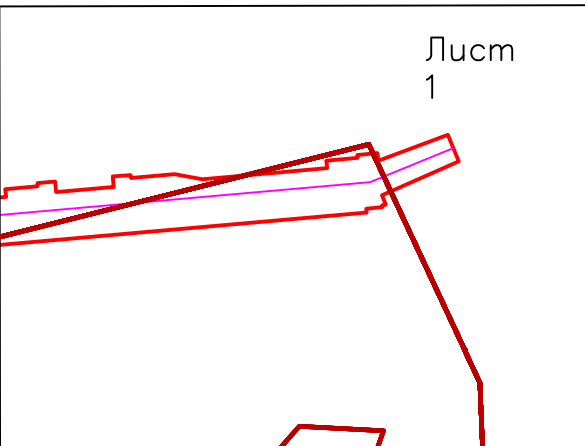
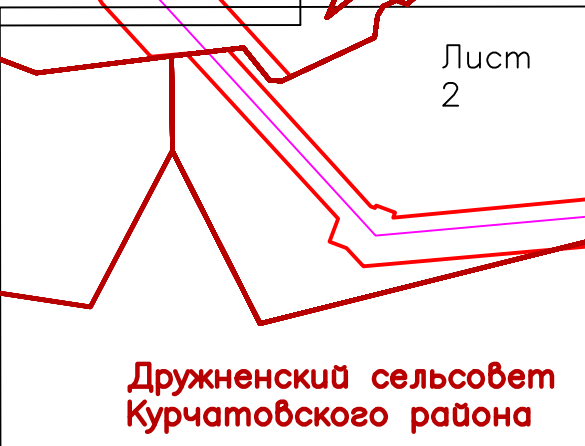
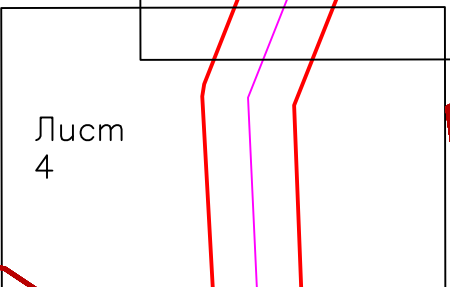
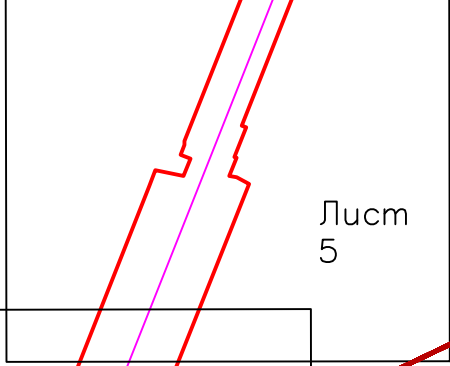
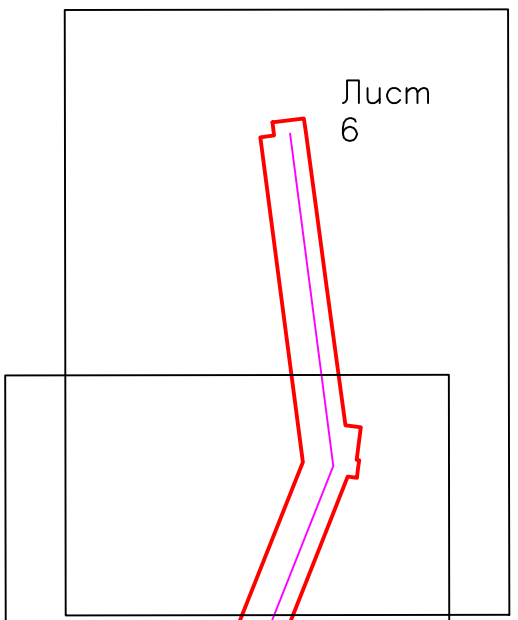

**Муниципальное образование
"Город Курчатов"**

**Чаплинский сельсовет
Курчатовского района**

**Дружненский сельсовет
Курчатовского района**

Условные обозначения:

- установленные границы административно-территориальных образований
- проектные границы публичного сервитута
- проектное местоположение инженерного сооружения

Изм.	Кол.уч.	Лист	N док.	Погр.	Дата
Разраб.		Воробьева			
Проверил		Буданцева			
Н. контр.		Кимаев			

Схема расположения границ публичного сервитута в отношении земель и земельных участков в целях реконструкции и эксплуатации объекта электросетевого хозяйства федерального значения ВЛ 750 кВ «Курская АЭС – Новобрянская»

Обзорная схема
расположения листов

Стадия	Лист	Листов
	1	1

Масштаб 1:10000



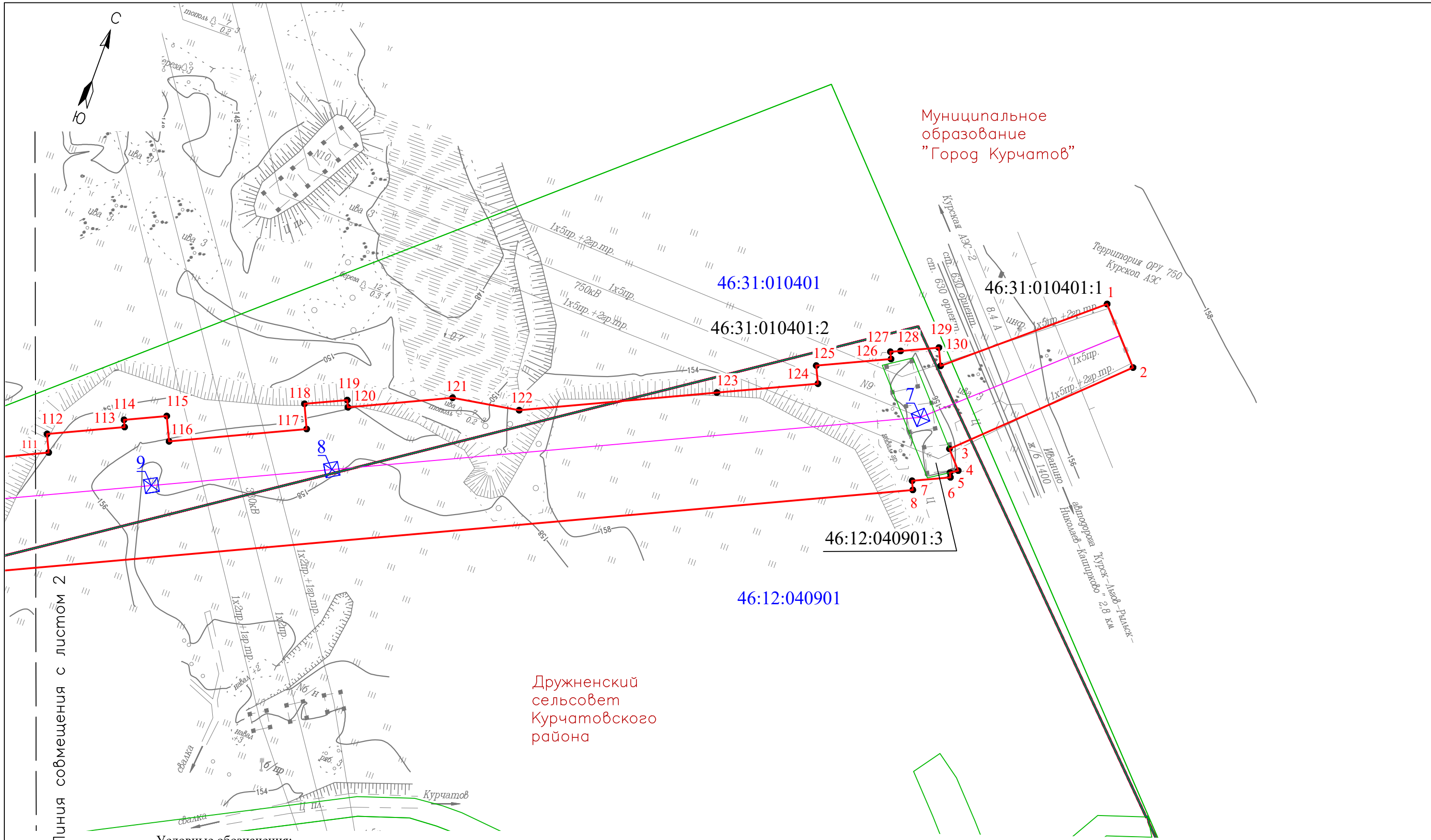

Линия совмещения с листом 2

Условные обозначения:

- - установленные границы административно-территориальных образований
- - проектные границы публичного сервитута
- - проектное местоположение инженерного сооружения
- - границы кадастрового квартала
- - границы земельных участков, в отношении которых испрашивается публичный сервитут
- 46:31:010401 - номер кадастрового квартала
- 46:31:010401:2 - кадастровый номер земельного участка, в отношении которого испрашивается публичный сервитут
- 7 - опоры ЛЭП (планируемое размещение)
- 1 - характерные точки публичного сервитута

Изм.	Кол.уч.	Лист	№ док	Подп.	Дата
Разраб.	Воробьева				
Проверил	Буданцева				
Н. контр.	Кимаев				

Схема расположения границ публичного сервитута в отношении земель и земельных участков в целях реконструкции и эксплуатации объекта электросетевого хозяйства федерального значения ВЛ 750 кВ «Курская АЭС – Новобрянская»

Стация	Лист	Листов
	1	6

Масштаб 1:2000



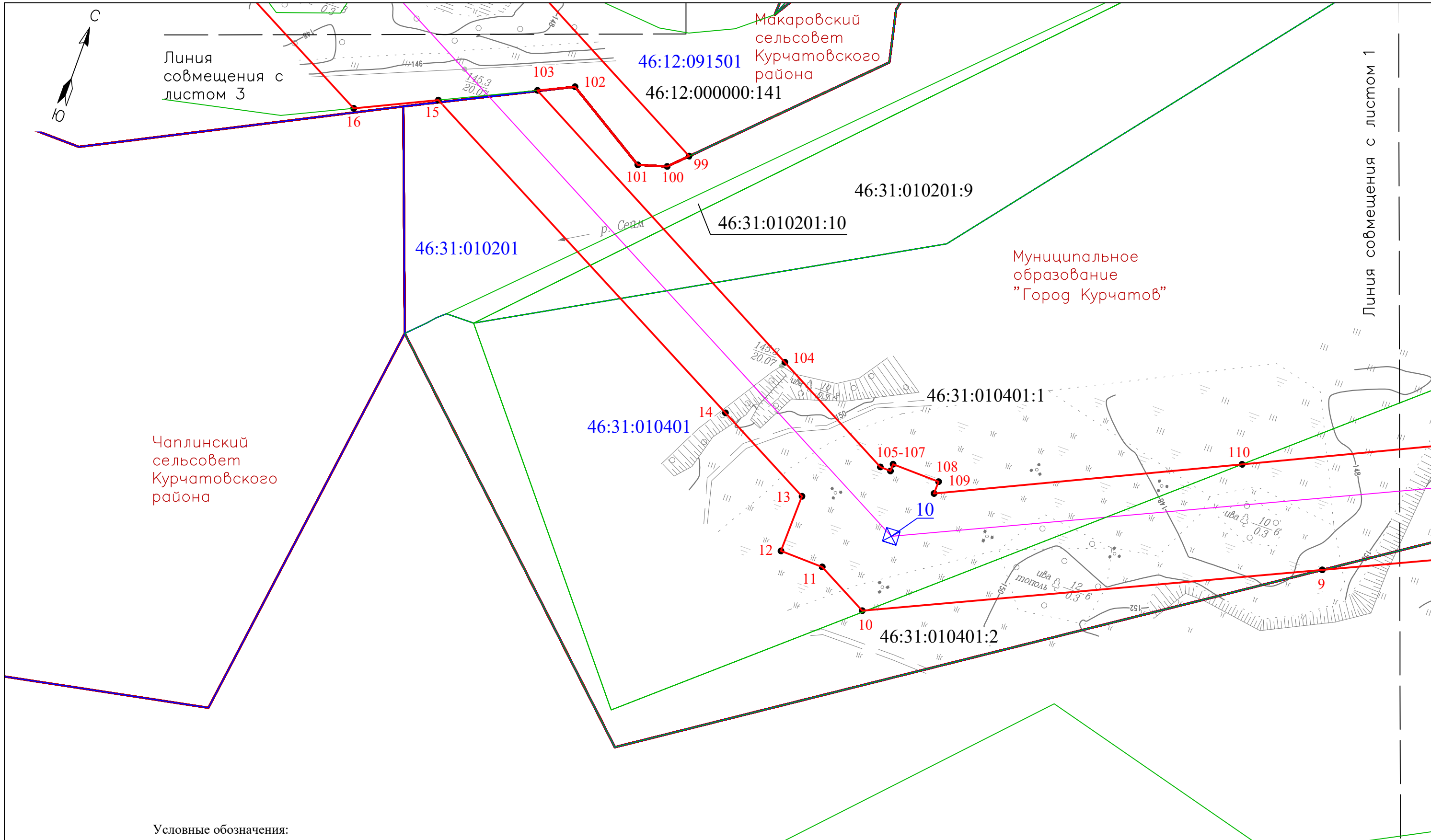

Условные обозначения:

- - установленные границы административно-территориальных образований
- - проектные границы публичного сервитута
- - проектное местоположение инженерного сооружения
- - границы кадастрового квартала
- - границы земельных участков, в отношении которых испрашивается публичный сервитут
- 46:31:010401 - номер кадастрового квартала
- 46:31:010401:2 - кадастровый номер земельного участка, в отношении которого испрашивается публичный сервитут
- - опоры ЛЭП (планируемое размещение)
- - характерные точки публичного сервитута

						Схема расположения границ публичного сервитута в отношении земель и земельных участков в целях реконструкции и эксплуатации объекта электросетевого хозяйства федерального значения ВЛ 750 кВ «Курская АЭС – Новобрянская»				
									Изм.	Кол.уч.
Разраб.						Воробьева		Стадия	Лист	Листов
Проверил						Буданцева			2	6
Н. контр.						Кимаев		Масштаб 1:2000 		

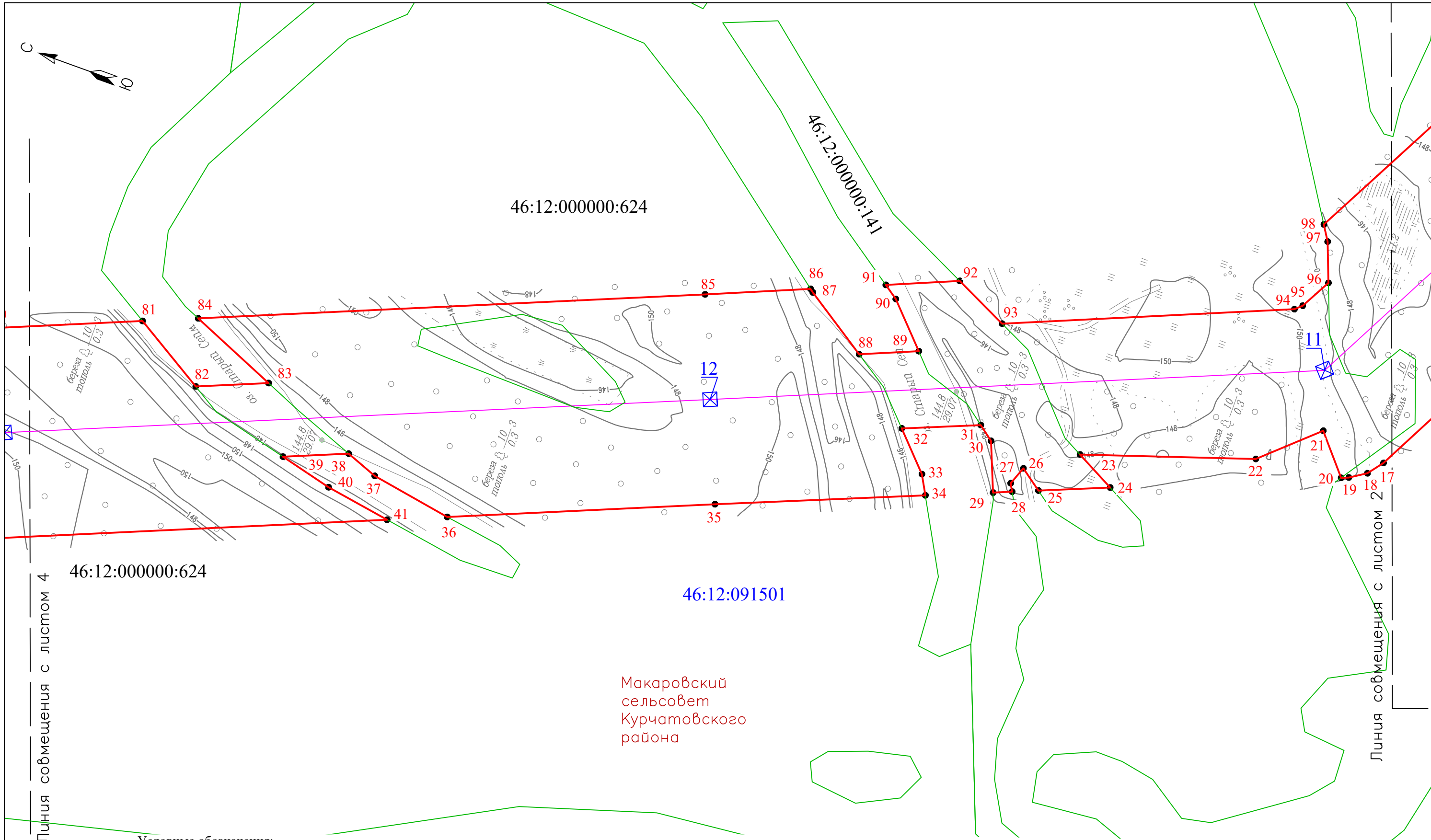
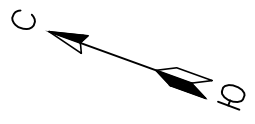

Макаровский сельсовет
Курчатовского района

Линия совмещения с листом 4
46:12:000000:624

Линия совмещения с листом 2

Условные обозначения:

- установленные границы административно-территориальных образований
- проектные границы публичного сервитута
- проектное местоположение инженерного сооружения
- границы кадастрового квартала
- границы земельных участков, в отношении которых испрашивается публичный сервитут
- номер кадастрового квартала
- кадастровый номер земельного участка, в отношении которого испрашивается публичный сервитут
- опоры ЛЭП (планируемое размещение)
- характерные точки публичного сервитута

Изм.	Кол.уч.	Лист	№ док	Погн.	Дата
Разраб.	Воробьева				
Проверил	Буданцева				
Н. контр.	Кимаев				

Схема расположения границ публичного сервитута в отношении земель и земельных участков в целях реконструкции и эксплуатации объекта электросетевого хозяйства федерального значения ВЛ 750 кВ «Курская АЭС – Новобрянская»

Стадия	Лист	Листов
	3	6

Масштаб 1:2000



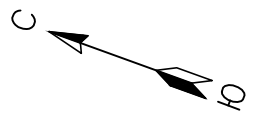

Макаровский сельсовет
Курчатовского района

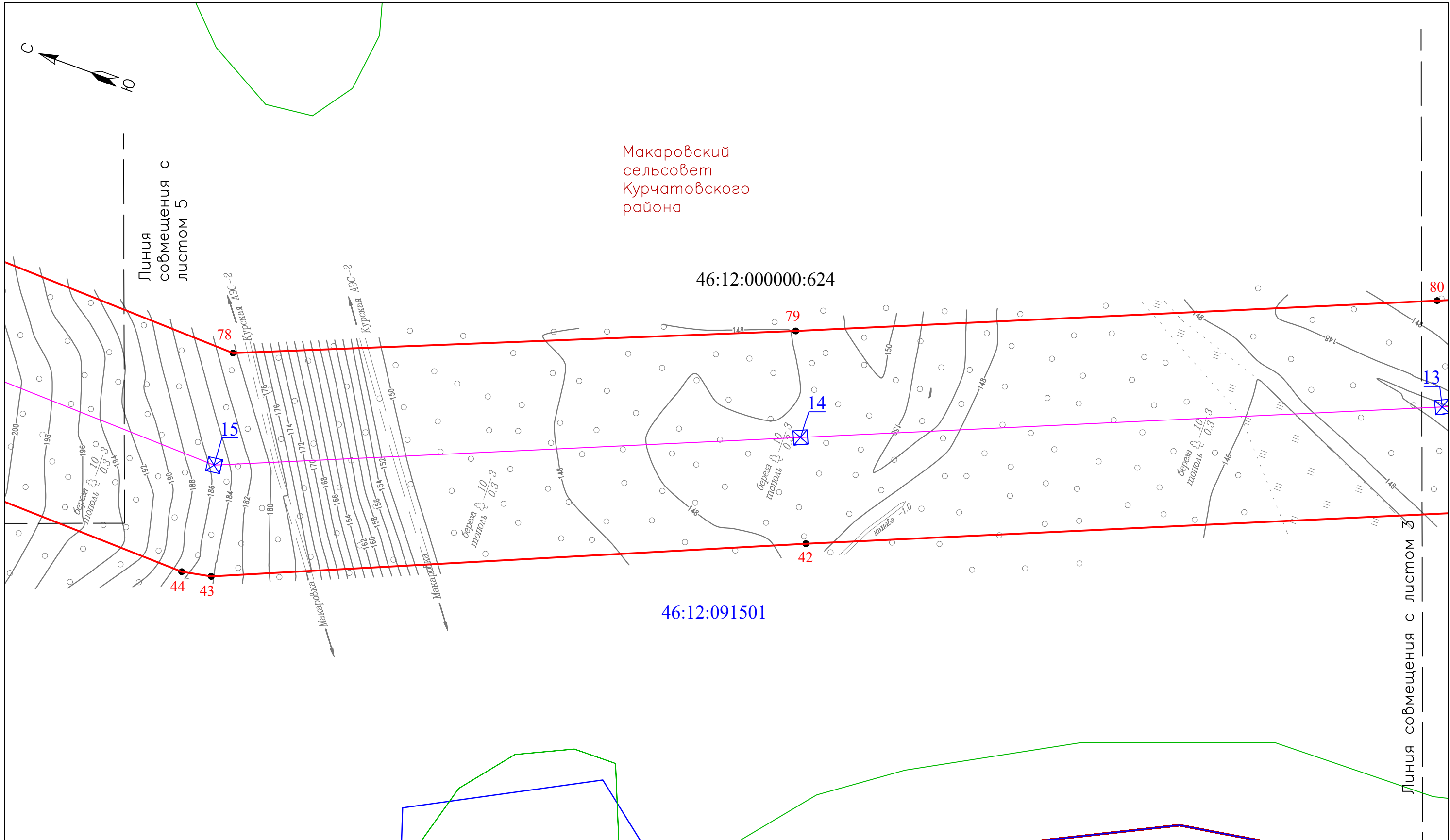

- установленные границы административно-территориальных образований
- проектные границы публичного сервитута
- проектное местоположение инженерного сооружения
- границы кадастрового квартала
- границы земельных участков, в отношении которых испрашивается публичный сервитут
- номер кадастрового квартала
- кадастровый номер земельного участка, в отношении которого испрашивается публичный сервитут
- опоры ЛЭП (планируемое размещение)
- характерные точки публичного сервитута

46:31:010401
46:31:010401:2

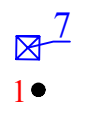

Изм.	Кол.уч.	Лист	N док	Погн.	Дата
Разраб.	Воробьева				
Проверил	Буданцева				
Н. контр.	Кумаев				

Схема расположения границ публичного сервитута в отношении земель и земельных участков в целях реконструкции и эксплуатации объекта электросетевого хозяйства федерального значения ВЛ 750 кВ «Курская АЭС – Новобрянская»

Стадия	Лист	Листов
	4	6

Масштаб 1:2000



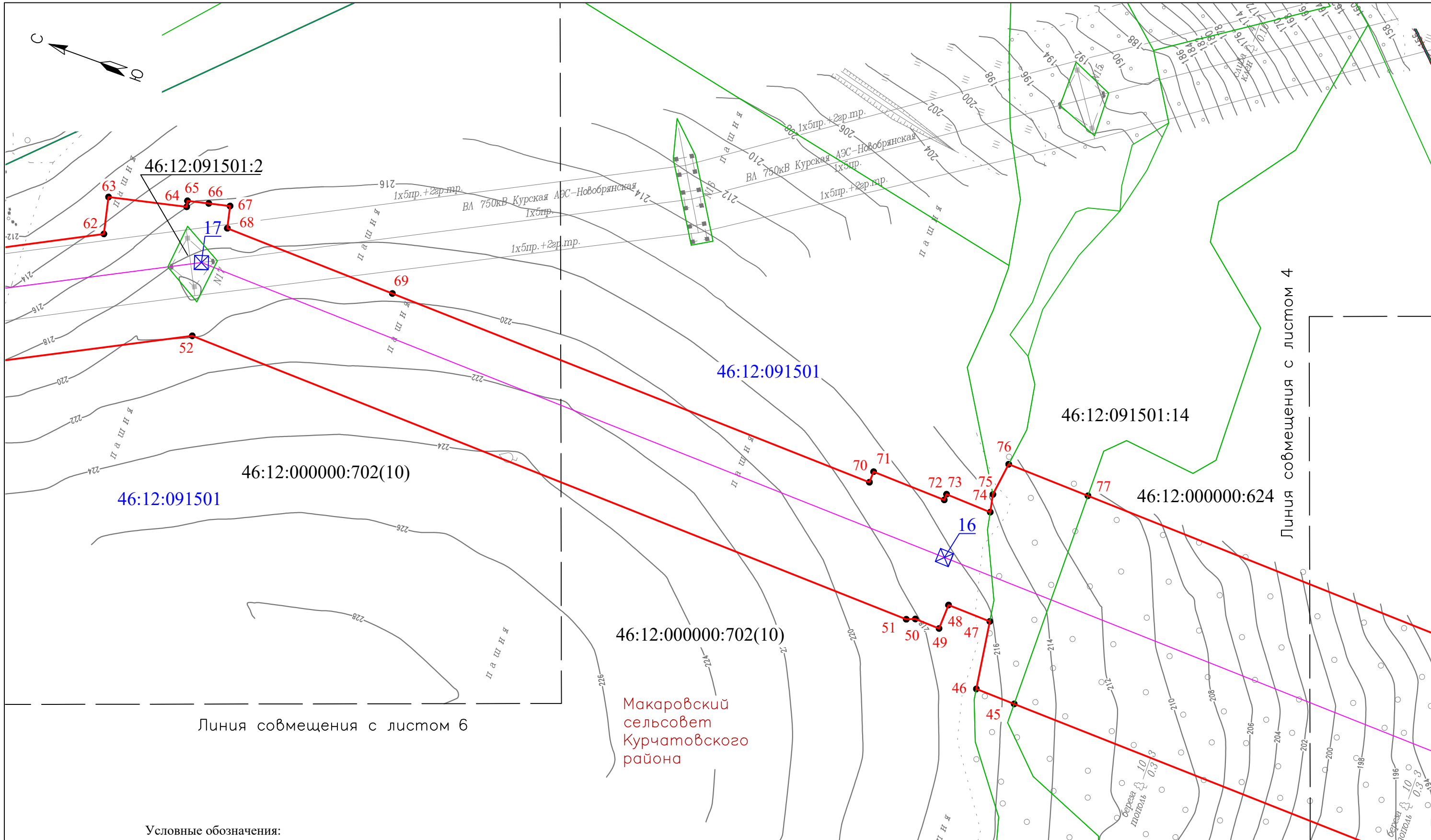

Условные обозначения:

- - установленные границы административно-территориальных образований
- - проектные границы публичного сервитута
- - проектное местоположение инженерного сооружения
- - границы кадастрового квартала
- - границы земельных участков, в отношении которых испрашивается публичный сервитут
- 7 - номер кадастрового квартала
- 46:31:010401 - кадастровый номер земельного участка, в отношении которого испрашивается публичный сервитут
- 17 - опоры ЛЭП (планируемое размещение)
- 1 - характерные точки публичного сервитута

Макаровский сельсовет Курчатовского района

Линия совмещения с листом 4

Линия совмещения с листом 6

Изм.	Кол.уч.	Лист	№ док	Подп.	Дата
Разраб.	Воробьева				
Проверил	Буданцева				
Н. контр.	Кимаев				

Схема расположения границ публичного сервитута в отношении земель и земельных участков в целях реконструкции и эксплуатации объекта электросетевого хозяйства федерального значения ВЛ 750 кВ «Курская АЭС – Новобрянская»

Стадия	Лист	Листов
	5	6

Масштаб 1:2000



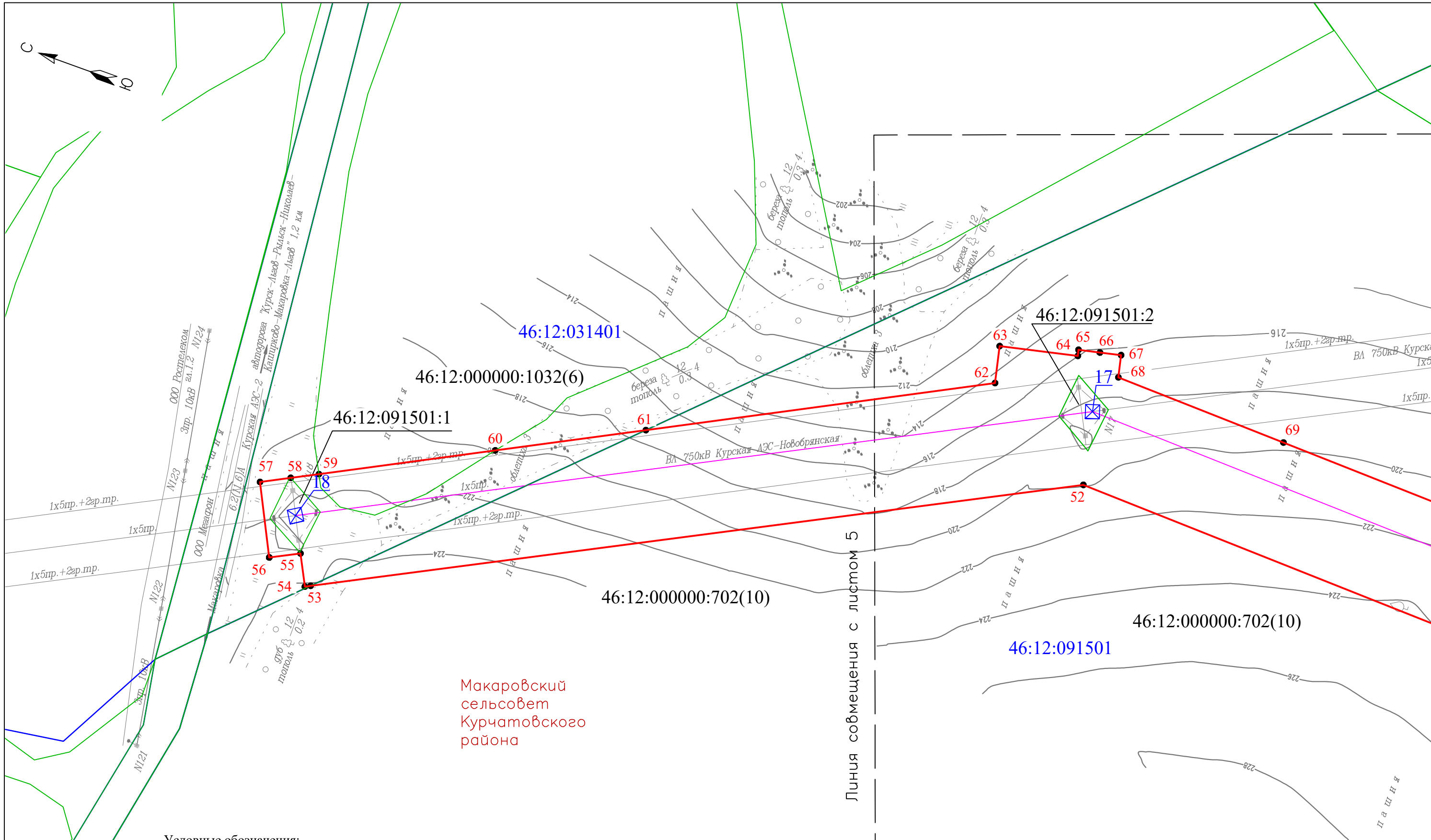
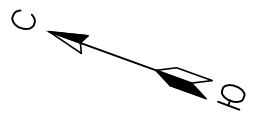

Макаровский сельсовет Курчатовского района

Линия совмещения с листом 5

Условные обозначения:

- - установленные границы административно-территориальных образований
- - проектные границы публичного сервитута
- - проектное местоположение инженерного сооружения
- - границы кадастрового квартала
- - границы земельных участков, в отношении которых испрашивается публичный сервитут
- 46:31:010401 - номер кадастрового квартала
- 46:31:010401:2 - кадастровый номер земельного участка, в отношении которого испрашивается публичный сервитут
- 7 - опоры ЛЭП (планируемое размещение)
- 1 - характерные точки публичного сервитута

Схема расположения границ публичного сервитута в отношении земель и земельных участков в целях реконструкции и эксплуатации объекта электросетевого хозяйства федерального значения ВЛ 750 кВ «Курская АЭС – Новобрянская»

Изм.	Кол.уч.	Лист	№ док	Подп.	Дата
Разраб.	Воробьева				
Проверил	Буданцева				
Н. контр.	Кимаев				

Стадия	Лист	Листов
	6	6

Масштаб 1:2000

